

ILLUMINAZIONE





# LAMPADE ELETTRICHE INCASSATE



lampade  
elettriche  
incassate

lampes  
électriques  
à encastrer

built-in  
electric  
lamps

lâmpara  
electrica para  
incrustar

elektrische  
einbaulampen



Portina cristallo - rosa colorata

**13 168/03**  
cm ±3,5, ∅12



Portina cristallo - orchidea gialla

**13 167/03**  
cm ±3,5, ∅12



Portina cristallo - margherita verde

**13 169/03**  
cm ±3,5, ∅12



Portina cristallo - rosa neutra

**13 176/03**  
cm ±3,5, ∅12



Portina cristallo - orchidea neutra

**13 175/03**  
cm ±3,5, ∅12



Portina cristallo - margherita neutra

**13 177/03**  
cm ±3,5, ∅12



Portina vetro molato

**13 102/06**  
cm ±2,5, ∅6

**13 102/08**  
cm ±2,5, ∅8

**13 102/02**  
cm ±3, ∅12



Portina vetro pirex

**13 130/02**  
cm ±3, ∅12



Portina cristallo - Cristo

**13 131/05**  
cm ±6, ∅12



Portina

**13 076/10**  
cm ±10x10

**13 076/12**  
cm ±12x12



A RICHIESTA PORTACERO

**96 007/0** cm ±8, ∅9

lampade  
elettriche  
incassate

lampes  
électriques  
à encastrer

built-in  
electric  
lamps

lampara  
electrica para  
incrustar

elektrische  
einbaulampen



# LAMPADE ELETTRICHE INCASSATE



Portina cristallo - Madonna

**13 135/05**  
cm +6,5xø12



Portina cristallo - Fiore grande

**13 142/05**  
cm +6,5xø12



Portina cristallo - Neutro

**13 161/05**  
cm +6,5xø12



Portina cristallo - Stella

**13 163/05**  
cm +6,5xø12



Portina cristallo

**13 170/05**  
cm +6,5xø12



Portina cristallo

**13 178/05**  
cm +6,5xø12



Portina cristallo

**13 210/08**  
cm +3,5xø8

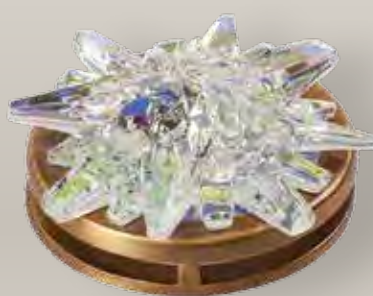

Portina cristallo - Cristallo con iridescenza

**13 225/08**  
cm +3,5xø8



Portina cristallo

**13 180/06**  
cm +4,5xø6  
**13 180/08**  
cm +5,5xø8  
**13 180/12**  
cm +6,5xø12



Portina cristallo

**13 195/06**  
cm +4,5xø6  
**13 195/08**  
cm +5,5xø8  
**13 195/12**  
cm +6,5xø12

# FIAMME VOTIVE

IN VETRO E CRISTALLO  
LAVORATO A MANO

fiamme  
in cristallo

flammas  
en cristal

crystal  
flames

llamas  
de cristal

kristallgläser



**98 150/0**  
cm ±9x5,5xø3,5  
Per ossari



**98 145/0**  
cm ±12x7xø5



**98 128/0**  
cm ±12x9,5xø6



Boccioli di Rosa  
**98 039/0**  
cm ±10x6,5xø5



Rosa interno satinato  
**98 024/0**  
cm ±10x6,5xø5



Rosa  
**98 026/0**  
cm ±10x6,5xø5

fiamme  
in cristallo

flammas  
en cristal

crystal  
flames

llamas  
de cristal

kristallgläser

# FIAMME VOTIVE

IN VETRO E CRISTALLO  
LAVORATO A MANO



Rosa del Cuore  
con cuore satinato

**98 086/0**  
cm :7x10,5-ø5



Rosa del Cuore  
satinata con cuore lucido

**98 084/0**  
cm :7x10,5-ø5



Rosa

**98 121/0**  
cm :10x8,5-ø5



Rosa

**98 117/0**  
cm :10x8,5-ø5



Tulipano

**98 133/0**  
cm :11,5x7,5-ø5



Bocciolo di Rosa

**98 053/0**  
cm :9x6,5-ø4  
Per ossari

# FIAMME VOTIVE

IN CRISTALLO LAVORATO A MANO

fiamme  
in cristallo

flammas  
en cristal

crystal  
flames

llamas  
de cristal

kristallgläser



Calla

**98 042/0**  
cm ±10x6,5, ±05



Calla interno satinato

**98 040/0**  
cm ±10x6,5, ±05



Giglio

**98 013/0**  
cm ±9x7, ±05



**98 130/0**  
cm ±12x9, ±05



Crisantemo

**98 017/0**  
cm ±8x8, ±05



**98 018/0**  
cm ±12x7,5, ±05

flamme  
in cristallo

flammas  
en cristal

crystal  
flames

llamas  
de cristal

kristallgläser

# FIAMME VOTIVE

IN CRISTALLO LAVORATO A MANO



**98 107/0**  
cm 11x7 ø5



**98 109/0**  
cm 11x7 ø5



**98 115/0**  
cm 11x7 ø5



**98 113/0**  
cm 11x7 ø5



**98 111/0**  
cm 11x7 ø5



**98 141/0**  
cm 12x7 ø5



# FIAMME VOTIVE

IN CRISTALLO LAVORATO A MANO



**98 032/0**  
cm ±8x8,±5



**98 019/0**  
cm ±8x8,±5



**98 021/0**  
cm ±8x8,±5

fiamme  
in cristallo

flammas  
en cristal

crystal  
flames

llamas  
de cristal

kristallgläser

# FIAMME VOTIVE

IN CRISTALLO LAVORATO A MANO



**98 038/0**  
cm 108x8,2x5



**98 025/0**  
cm 18x8,2x5



**9 962/0**  
cm 16x6  
ghiera senza fiamma

# GHIERE PORTAFIAMMA



ghiere

embouts  
reductions

ring  
nuts

lamparas

kranze

Finitura  
Bronzo



Classic



Dark



Uniblanco



Diametro  
cm 4

**I 9 862/10** (con fiamma)

cm ±10, ±06

**I 9 927/02** (senza fiamma)

cm ±2, ±06

**I 9 960/10** (con fiamma)

cm ±10, ±06

**I 9 801/02** (senza fiamma)

cm ±2, ±06

**I 9 873/10** (con fiamma)

cm ±10, ±06

**I 9 918/02** (senza fiamma)

cm ±2, ±06

**I 9 875/10** (con fiamma)

cm ±10, ±06

**I 9 933/02** (senza fiamma)

cm ±2, ±06

Diametro  
cm 5



**I 9 912/13** (con fiamma)

cm ±13, ±06,5

**I 9 823/03** (senza fiamma)

cm ±2,5, ±06,5



**I 9 810/13** (con fiamma)

cm ±13, ±06,5

**I 9 820/03** (senza fiamma)

cm ±2,5, ±06,5



**I 9 916/13** (con fiamma)

cm ±13, ±06,5

**I 9 836/03** (senza fiamma)

cm ±2,5, ±06,5



**I 9 839/13** (con fiamma)

cm ±13, ±06,5

**I 9 932/03** (senza fiamma)

cm ±2,5, ±06,5

Diametro  
cm 6



**I 9 802/17** (con fiamma)

cm ±17, ±08

**I 9 903/03** (senza fiamma)

cm ±3, ±08



**I 9 813/17** (con fiamma)

cm ±17, ±08

**I 9 830/03** (senza fiamma)

cm ±3, ±08



**I 9 812/17** (con fiamma)

cm ±17, ±08

**I 9 906/03** (senza fiamma)

cm ±3, ±08



**I 9 815/17** (con fiamma)

cm ±17, ±08

**I 9 907/03** (senza fiamma)

cm ±3, ±08

ghiere

embouts  
reductions

ring  
nuts

lamparas

kranze



# GHIERE PORTAFIAMMA

Botticino



- T 9 890/10** (con fiamma)  
cm  $\pm 10_{\pm 06}$
- T 9 895/02** (senza fiamma)  
cm  $\pm 2_{\pm 06}$

Carrara

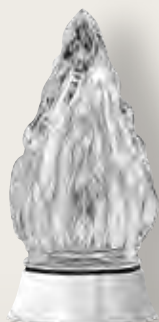

- T 9 954/02** (con fiamma)  
cm  $\pm 10_{\pm 06}$
- T 9 940/02** (senza fiamma)  
cm  $\pm 2_{\pm 06}$

Diametro  
cm 5

Finitura  
Bronzo

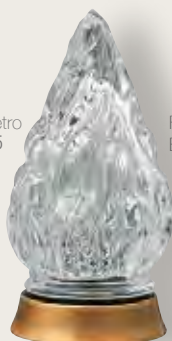

- T 9 852/13** (con fiamma)  
cm  $\pm 13_{\pm 06}$
- T 9 910/0** (senza fiamma)  
cm  $\pm 1,5_{\pm 06}$

Finitura  
Botticino



- T 9 803/13** (con fiamma)  
cm  $\pm 13_{\pm 06}$
- T 9 807/0** (senza fiamma)  
cm  $\pm 1,5_{\pm 06}$



- T 9 880/13** (con fiamma)  
cm  $\pm 13_{\pm 06,5}$
- T 9 885/03** (senza fiamma)  
cm  $\pm 2,5_{\pm 06,5}$



- T 9 931/03** (con fiamma)  
cm  $\pm 13_{\pm 06,5}$
- T 9 946/03** (senza fiamma)  
cm  $\pm 2,5_{\pm 06,5}$

Finitura  
Bronzo

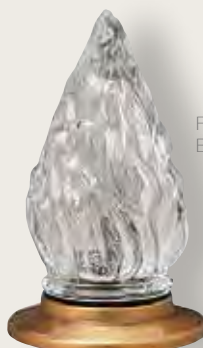

- T 9 934/12** (con fiamma)  
cm  $\pm 12_{\pm 08}$
- T 9 804/02** (senza fiamma)  
cm  $\pm 1,5_{\pm 08}$

Finitura  
Carrara



- T 9 950/0** (con fiamma)  
cm  $\pm 13_{\pm 06}$
- T 9 949/0** (senza fiamma)  
cm  $\pm 1,5_{\pm 06}$

Finitura  
Dark



- T 9 938/12** (con fiamma)    **T 9 848/02** (senza fiamma)  
cm  $\pm 12_{\pm 08}$                       cm  $\pm 1,5_{\pm 08}$



- T 9 901/17** (con fiamma)  
cm  $\pm 17_{\pm 08}$
- T 9 896/04** (senza fiamma)  
cm  $\pm 3_{\pm 08}$



- T 9 908/03** (con fiamma)  
cm  $\pm 17_{\pm 08}$
- T 9 902/03** (senza fiamma)  
cm  $\pm 3_{\pm 08}$

GHIERE PORTAFIAMMA  
RIDUTTORE da  $\varnothing$  cm 6 a cm 5



Finitura  
Bronzo

$\varnothing$  cm  $\pm 1,5$

- T 9 911/0**  
cm  $\pm 1,5$